dedica

engagiert für Pflege und Lebensqualität
pour une qualité de vie et de soins

Prozedere zur Einführung GAV

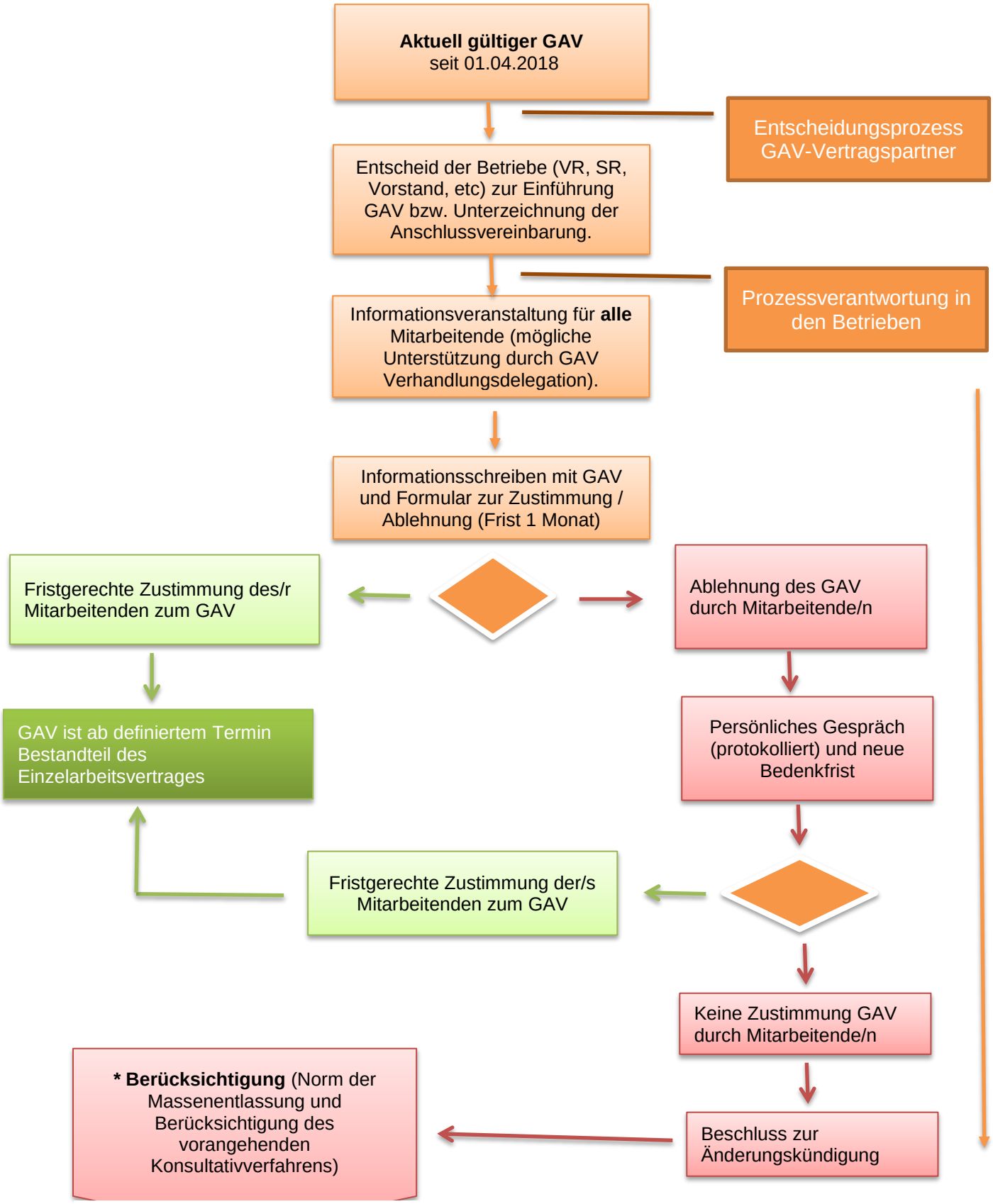

* Memorandum Kellerhals und Carrard